#municipal #planejament

**Redacció** / @diarideterrassa

# Deu experts vetllaran per la qualitat arquitectònica

**URBANISME** El nou òrganisme consultiu, que emetrà informes vinculants, l'integren tècnics municipals i representants dels col·legis d'arquitectes i d'aparelladors

**L'Organisme Consultiu** de Qualitat Arquitectònica i Urbanística de Terrassa es va constituir ahir amb l'objectiu de vetllar per la protecció dels valors de qualitat recollits a la Llei d'Arquitectura 12/2017. El nou equip, que assessorarà el govern municipal, supervisarà la transformació urbanística de nous àmbits i tindrà en compte valors com la sostenibilitat urbana, la millora de la cohesió social i de la qualitat de vida de la ciutadania.

Deu tècnics integren el nou organisme, que està presidit pel regidor d'Arquitectura i Urbanisme, Carles Caballero. S'han incorporat dos arquitectes tècnics i un arquitecte expert en patrimoni, dos representants del Col·legi d'Arquitectes del Vallès i dos més del Col·legi d'Aparelladors i Arquitectes Tècnics del Vallès. L'equip compleix el principi de paritat de gènere (l'integren a parts iguals homes i dones) i compleix el requisit establert que un mínim de quatre membres siguin menors de 40 anys.

Entre les funcions d'aquest nou organisme hi ha la d'emetre, amb caràcter previ a l'atorgament de llicència urbanística, un informe preceptiu vinculant sobre les mesures a prendre en matèria de qualitat arquitectònica.

Com a exemple dels projectes on el nou Organisme de Qualitat Arquitectònica i Urbanística tindrà un paper clau, hi ha la proposta arquitectònica que acompanyarà la nova ordenació urbanística de la Rambleta del Pare Alegre o les que s'executin al centre històric de Terrassa. En aquest cas, els informes de l'organisme buscaran preservar, per exemple, el patrimoni de l'antic teixit industrial. És el cas del Vapor Ros, situat al carrer del Portal Nou, on la Generalitat procedeix en aquest moment a l'adequació de les naus i els espais deteriorats. La tasca vol garantir la seguretat del complex, a l'espera d'una futura intervenció urbanística i arquitectònica.

El nou organisme "dóna compliment –apunta el regidor i president, Carles Caballero– a la proposta que figura al Pla de Mandat d'implantar d'un organisme consultiu que propiciï la màxima qualitat arquitectònica recollint, no sols els criteris dels tècnics municipals, sinó també d'experts dels col·legis professionals". El nou equip tècnic emetrà informes en els sectors d'especial interès històric i arquitectònic, artístic, social, paisatgístic i ambiental, informen fonts municipals. Els seus membres proposaran criteris tècnics en el moment de la gestió i la contractació administrativa del projecte.

És el cas de l'ampliació de l'inventari del patrimoni cultural, ara en fase de tramitació. L'Organisme de Qualitat Arquitectònica i Urbanística avaluarà les actuacions que alterin volumetries amb l'objectiu de preservar-los.

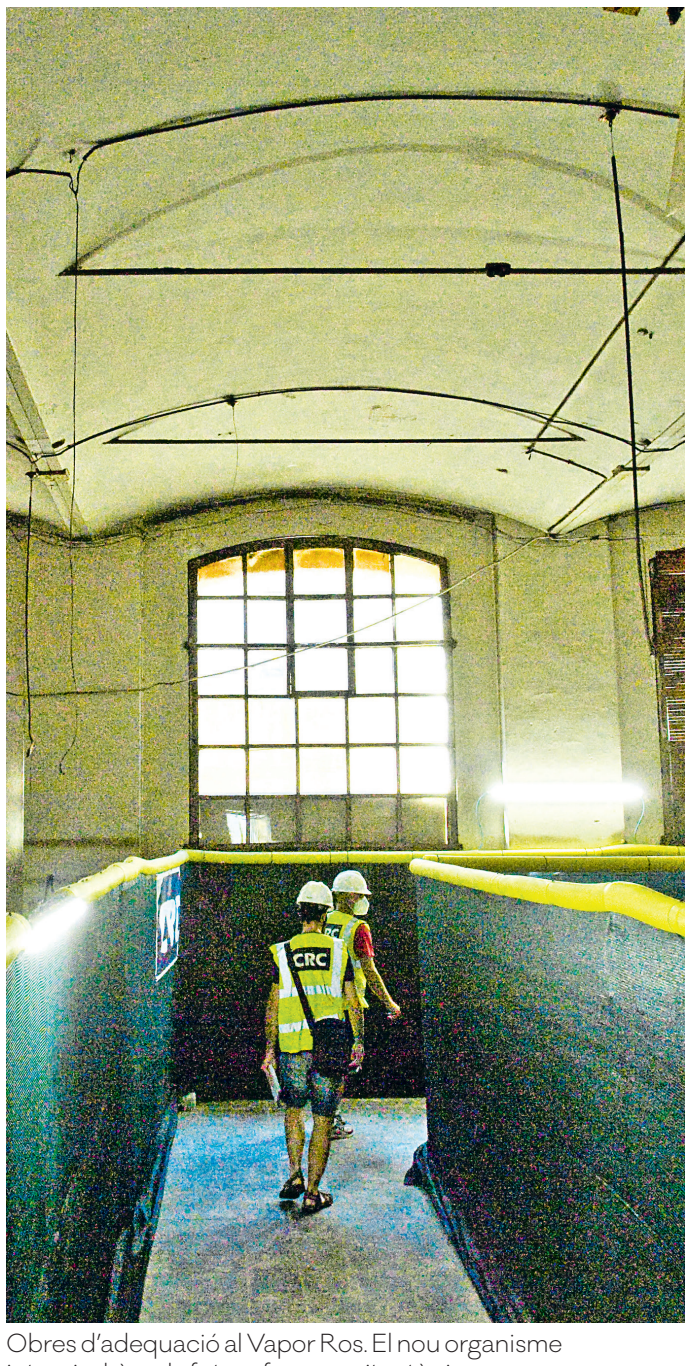

Obres d'adequació al Vapor Ros. El nou organisme intervindrà en la futura fase arquitectònica / ALBERTO TALLÓN

**40**

**Anys és l'edat màxima de 4 dels integrants del nou organisme, paritari i jove**

# mobilitat#sostenibilitat

**Redacció** / @diarideterrassa

El primer tram bici de la N-150 es farà a Sabadell

# Sabadell comença el carril bici de l'N-150

**La junta de govern** de l'Ajuntament de Sabadell va aprovar ahir l'adjudicació de les obres de construcció dels carrils bici que connectaran les cocapitals vallesanes per l'N-150. Es tracta del primer tram de les vies per a ciclistes que s'urbanitza, íntegrament en terme municipal de la veïna localitat.

Sabadell adjudica una doble via ciclista: la primera cap a Sant Quirze, amb una longitud d'uns 350 m; i la segona en direcció a Terrassa. En aquest cas, els treballs s'executaran a la vorera sud de la carretera N-150, entre la ronda de Jean Monnet i la ronda de l'Oest; i a la vorera nord, entre la ronda de l'Oest i el límit del terme municipal amb Terrassa, per l'accés a les instal·lacions dels Mossos d'Esquadra.

El projecte preveu modificar i ampliar la xarxa d'enllumenat que hi ha ara en aquest tram , com també col·locar-hi una marquesina per a una parada d'autobús. El tram ciclista cap a Terrassa té un pressupost de 603.570,94 euros i un termini d'execució de sis mesos.

CLASSIFICATS Tel. 93 728 37 00

**Adreça:** c/ Puig Novell, 14, b. 08221 Terrassa **Mail:** anuncios@diarideterrassa.com

DEMANDES DE PERSONAL

**Empresa de tinte textil de Mataró**
precisa persona para el
**MANTENIMIENTO INTEGRAL DE MAQUINARIA E INSTALACIONES**
con experiencia en mantenimiento eléctrico y mecánico.
Enviar CV a
**texdorpal@texdorpal.com**

**SEÑORA SE OFRECE PARA CUIDAR PERSONAS MAYORES** por la noche con experiencia, responsable, paciencia. También limpieza por horas( tardes). **631.55.99.66.**

**CHICA BUSCA TRABAJO DE LIMPIEZA** o cuidar personas mayores. Incorporación immediata. Experiencia. **631.03.43.20**

**SE BUSCA SEÑOR/A PARA COMPARTIR VIVIENDA** Habitación doble y amueblada. Hay terraza para tender. Precio: 250€. **Telf: 699.96.93.33.**

LLOGUERS I TRASPASSOS

**LLOGO HABITACIÓ A PREU ECONOMIC** a persona jubilada. Dret a cuina i rentadora. **696.12.93.17**

**ANUNCIS CLASSIFICATS TEL. 93 728 37 00**

**Immobiliària de Terrassa necessita incorporar a la seva plantilla**
**Auxiliar Administratiu/va**
amb domini de català i castellà, Excel i Word i nocions de comptabilitat. Persona educada, amable,resolutiva, organitzada, eficient i amb bona presència. Millor amb experiència dins el mateix sector.
Insteressants/des enviar. c.v. a finques@llaberia-puigbo.com