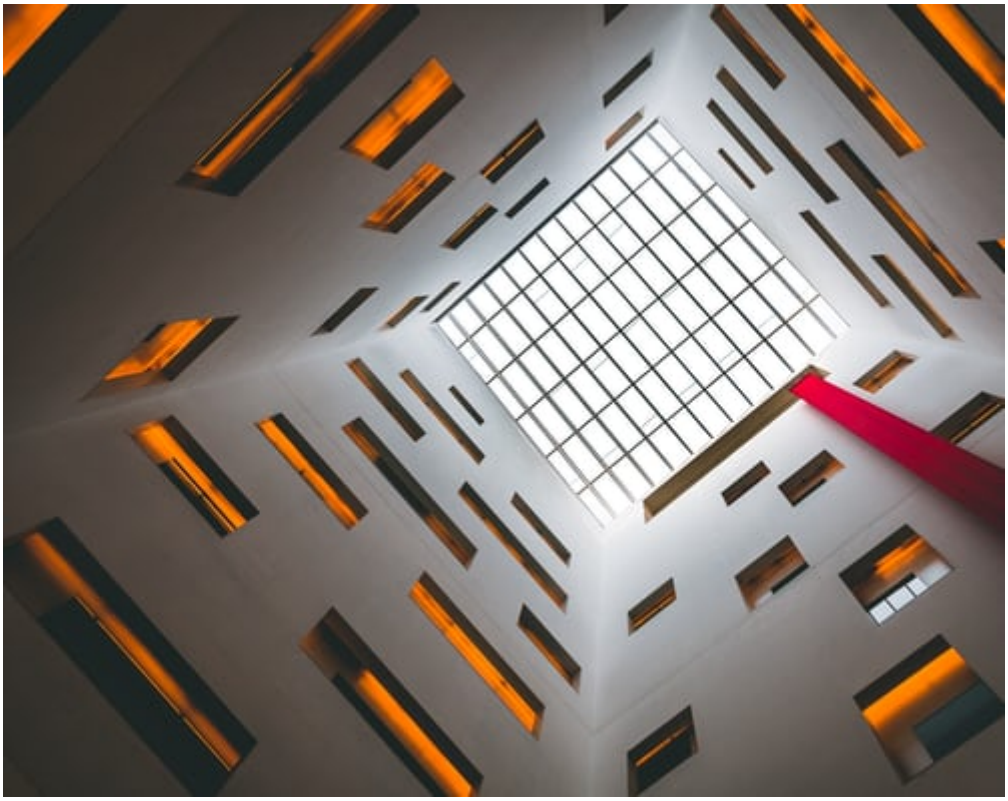

[1]

Imatge:
© Col·legi d'Arquitectes de Catalunya (COAC)

[PLAZAS AGOTADAS] Sesiones Sert | Qué hace falta saber sobre la división en propiedad horizontal de un inmueble

Fechas : 12/04/2021

Horario : Lunes de 17:00 a 19:00 h

Marta Legarreta Fontelles

[3]

Tornar

[4]

¿Cómo puede participar el arquitecto en el proceso de división en propiedad horizontal de un inmueble? Este es el punto de partida del presente curso de Escola Sert.

[5]

Copyright@ Col·legi d'Arquitectes de Catalunya : https://www.arquitectes.cat/es/plazas-agotadas-sesiones-sert-qu%C3%A9-hace-falta-saber-sobre-la-divisi%C3%B3n-en-propiedad-horizontal-de-un

Links:
[1] https://www.arquitectes.cat/sites/default/files/propietat-vertical_5.jpeg
[2] https://www.arquitectes.cat/es/plazas-agotadas-sesiones-sert-qu%C3%A9-hace-falta-saber-sobre-la-divisi%C3%B3n-en-propiedad-horizontal-de-un
[3] https://www.arquitectes.cat/es/https
[4] https://www.arquitectes.cat/es/javascript%3Ahistory.back%281%29
[5] https://www.arquitectes.cat/es/printpdf/printpdf/24640