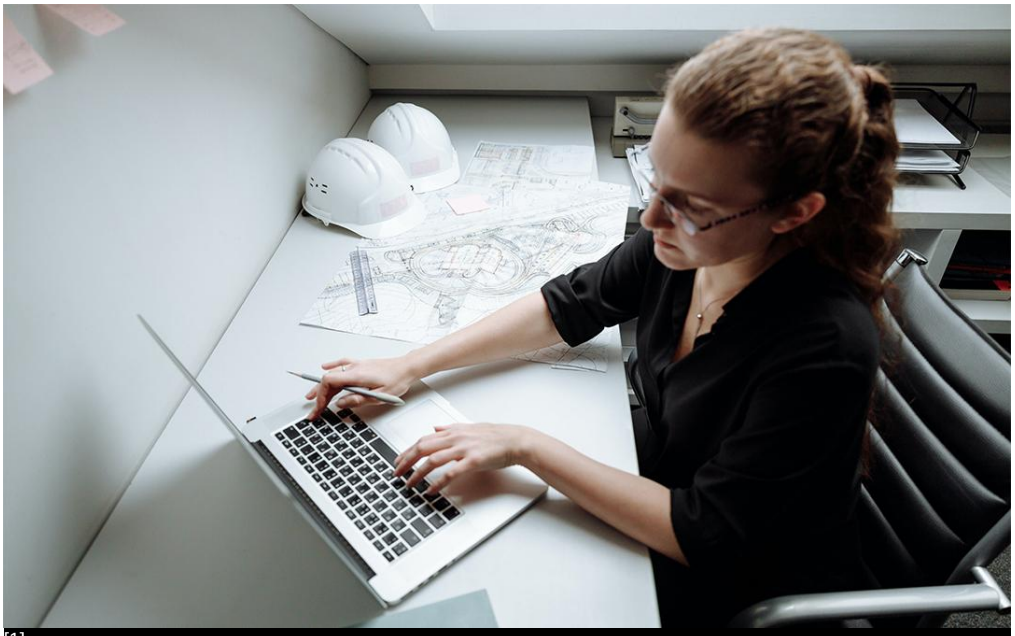

[1]

Inscríbete en la Bolsa de Servicios a la Ciudadanía para dar respuesta a las solicitudes de ciudadanos

Imatge:
© Pexels (Thirdman)

Con el objetivo de conectar a arquitectos y ciudadanos, el Servicio de Ocupación del COAC ofrece la **Bolsa de Servicios a la Ciudadanía** [2], que este año incorpora diversas novedades para optimizar su funcionamiento. La voluntad de la plataforma es generar oportunidades de trabajo para los arquitectos que trabajan por cuenta propia.

A partir de ahora, cuando un ciudadano busca a un profesional para un servicio específico, la plataforma le ofrecerá **referencias más detalladas** del arquitecto: experiencia laboral, formación especializada, municipio y página web. Por eso, si ya estabas inscrito en la Bolsa, **es importante que accedas a la plataforma y añadas esta información**. Para mantener la Bolsa actualizada, anualmente deberás informar de los servicios ofrecidos y validar los datos de contacto.

Además, se han añadido a la Bolsa nuevas subtipologías de servicios de rehabilitación energética y gestión de ayudas **Next Generation** (Agente rehabilitador, Programa 3 Edificios y Programa 4 Viviendas). Asimismo, se han incorporado servicios relacionados con patrimonio, mediación y urbanismo, así como rutas y talleres de arquitectura, entre otros. El objetivo es dar respuesta a todo el abanico de solicitudes de los ciudadanos.

¿Cómo funciona?
La Bolsa de Servicios a la Ciudadanía (antes Bolsa de Servicios y Trámites) está dirigida al colectivo de arquitectos colegiados con modalidad ejercente y cuenta con 15 tipologías de servicios, cuya inscripción es independiente.

Para inscribirse en la Bolsa se recomienda tener **experiencia en cada una de las categorías seleccionadas**, o bien formación especializada, así como seleccionar el **ámbito geográfico** en el que se quiere trabajar. Para más información, consulta las **Normas de la Bolsa** [3].

La Bolsa es una oportunidad única para abrirte a la ciudadanía y poner en valor todo lo que puedes ofrecer como arquitecto. Está abierta permanentemente y te puedes apuntar en cualquier momento.

¡Inscríbete! [4]

11/12/2023
Tornar [5]

Copyright@ Col·legi d'Arquitectes de Catalunya : https://www.arquitectes.cat/es/inscr%C3%ADbete-en-la-bolsa-de-servicios-la-ciudadan%C3%ADa-para-dar-respuesta-las-solicitudes-de-ciudadanos

Links:
[1] https://www.arquitectes.cat/es/inscr%C3%ADbete-en-la-bolsa-de-servicios-la-ciudadan%C3%ADa-para-dar-respuesta-las-solicitudes-de-ciudadanos
[2] https://sit.arquitectes.cat/3/front/
[3] https://www.arquitectes.cat/ca/system/files/users/14663/000_normas_bolsa_servicios_a_la_ciudadania_2024_cast.p
[4] https://bt.arquitectes.cat/borsaSiT
[5] https://www.arquitectes.cat/es/javascript%3Ahistory.back%281%29